

♩ = 100 REFRAIN
REm

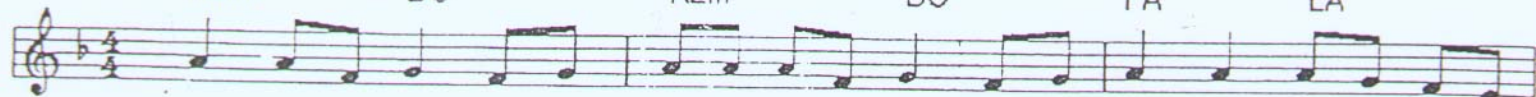

É - cou - te bien la chan - son du feu de bois C'est --- la chan - son de Na - ta -

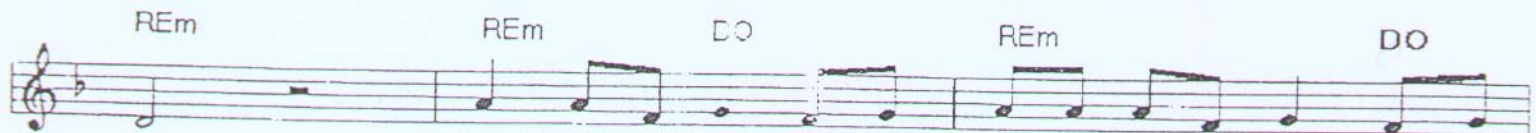

cha. É - cou - te bien la chan - son du feu de bois Qu'el - le



chan - te quand il fait très froid. C'est --- la chan - son de Na - ta - cha.



1. Pe - tit re - nard bleu fer - me bien tes yeux! Pe - tit loup d'ar - gent



REm LA REm MI LA D.C.